PUCPR
GRUPO MARISTA

ESCOLA DE CIÊNCIAS DA VIDA

TECNOLOGIA EM **GASTRONOMIA**

PUCPR
GRUPO MARISTA

ESCOLA DE
CIÊNCIAS DA VIDA

TECNOLOGIA EM **GASTRONOMIA**

MATRIZ CURRICULAR

210

COMUM

disciplina compartilhada por estudantes de outros cursos.

1290

ESPECÍFICAS

disciplina dedicada à formação específica do curso.

90

ELETIVAS

disciplinas que complementam a formação integral

55

COMPLEMENTARES

atividades complementares.

15

TCC

trabalho de conclusão de curso.

TOTAL 1.660

GASTRONOMIA

PRIMEIRO ANO

1º PERÍODO

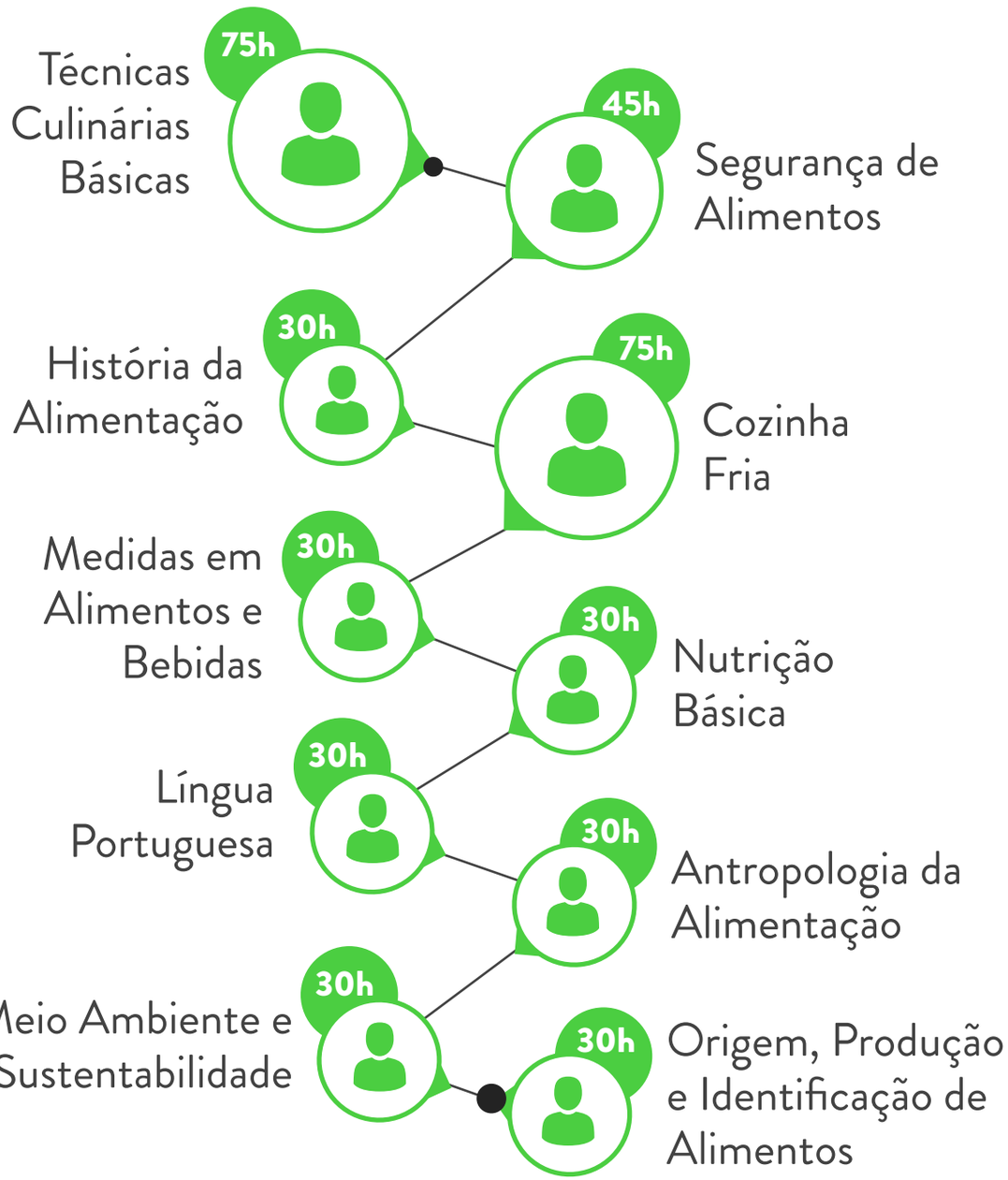

2º PERÍODO

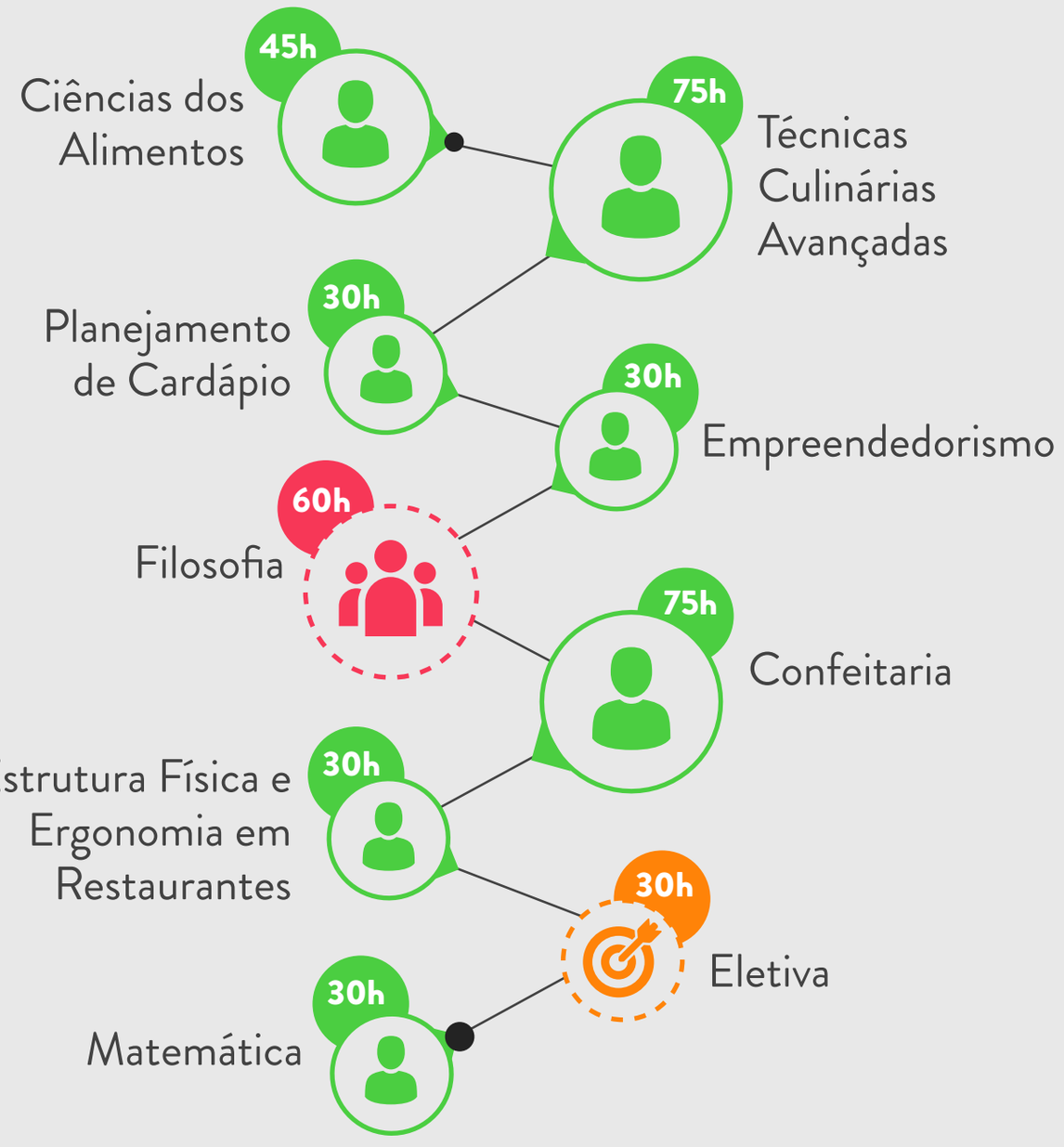

COMUM ESPECÍFICA ELETIVA

GASTRONOMIA

SEGUNDO ANO

3º PERÍODO

- Gestão de Pessoal em UPRs — 45h
- Técnicas de Serviço Eventos Gastronômicos e Hospitalidade — 30h
- Gastronomia Hospitalar, Diet & Light — 60h
- Panificação — 75h
- Cozinha Brasileira — 75h
- Ética — 30h
- Eletiva — 30h
- Projeto Comunitário — 30h
- Metodologia de Pesquisa — 30h

4º PERÍODO

- Introdução à Enologia e Bebidas — 30h
- Trabalho de Conclusão de Curso em Gastronomia — 15h
- Cozinha Clássica Internacional — 75h
- Cultura Religiosa — 30h
- Cozinha Contemporânea Internacional — 75h
- Gestão Financeira e Administrativa em Restaurantes — 45h
- Projeto Integrador - Bioética — 30h
- Atividades Complementares — 55h
- Eletiva — 30h
- Leitura e Escrita de Textos Técnico-Científicos — 60h

COMUM · ESPECÍFICA · COMPLEMENTAR · ELETIVA · TCC

SCIENTIA, VITA ET FIDES

PUCPR

GRUPO MARISTA

ESCOLA DE CIÊNCIAS DA VIDA